

Information zum Ablauf Drohneneinsatz zur Kitzrettung 2022

Unser Hegering hat für die bevorstehende Silageernte jetzt nötige Vorkehrungen zum Einsatz von 2 Drohnen abgeschlossen.

Sofern die Bewirtschafter landwirtschaftlicher Nutzflächen vor der Mahd Gebrauch von der Unterstützung des Hegerings zur Kitzrettung annehmen möchten, geben wir hiermit einen Leitfaden zum Ablauf.

Wir haben die dem Hegering Südbrookmerland zugehörigen Ortsteile den beiden Drohnenteams zugeordnet. Hierzu mehr weiter unten in dieser Mitteilung. Um die Drohne effizient und ökonomisch einsetzen zu können, wird ein UAV-Editor eingesetzt. Dieses ist ein GPS gestütztes Kartierungssystem, das es erlaubt, die Drohnen im Automatikbetrieb einzusetzen. Die Arbeitshöhe, Fluggeschwindigkeit und Flugbahnen werden je nach Fläche, ihrem Bewuchs und vor allem deren Zuschnitt eingestellt. Eine Fläche / Schlag muss nur 1 x UAV-technisch aufgenommen werden. Möchte ein Landwirt im Folgejahr(en) die Unterstützung des Hegerings wieder annehmen, kann er die Fläche einfach anmelden. Es ist dann, sofern sich der Zuschnitt nicht ändert, keine Neukartierung nötig. Dazu mehr weiter unten.

Wer ruft wo an?

Die Bewirtschafter der Flächen in folgenden Ortsteilen können sich zur Kitzrettung mit **AXEL HILLER** in Verbindung setzen

1. Münkeboe
2. Moorhusen
3. Upende / Oldeborg / Fehnhusen
4. Engerhafe
5. Georgsheil / Utherdum
6. Abelitz
7. Ost-Victorbur, Victorbur

Mobil Axel Hiller: 0151 708 332 72

Das TEAM um Axel Hiller ist das TEAM 1

In folgenden Ortsteilen können sich die Bewirtschafter landw. Nutzflächen zur Kitzrettung mit **ERICH GROSS** in Verbindung setzen

1. Moordorf
2. Theene
3. Neu Ekels
4. Wiegboldsbur
5. Bedelkaspel
6. Forlitz-Blaukirchen
7. Süd-Victorbur
8. West-Victorbur

Mobil Erich Gross: 0176-10315605

Das TEAM um Erich Gross ist das TEAM 2

Vorlaufzeit

Wir wissen, dass die Silageernte den Launen der Natur unterliegt und dass ggfs. kurzfristig zur Mahd entschieden wird. Damit die Drohnenteams sich jedoch auf das Hilfesuch der Landwirte einstellen können, bitten wir uns Ihre Absicht, bzw. die Gedankenspiele zur Mahd rechtzeitig mitzuteilen. Ideal wäre es, wenn der jeweilige TEAMLEITER ca. 3 TAGE VORLAUFZEIT bekommen kann.

Anmelden der Flächen im UAV-Editor

Dieses kann der jeweilige Teamleiter durchführen.

Die Person, die zur Mahd anmeldet, kann seine Flächen auch gerne in Eigenregie anmelden. Dieses erleichtert die Arbeit des jeweiligen Teamleiters. Das Anmelden der Flächen im UAV- Editor kann mit jedem handelsüblichen PC, Laptop, Tablet und auch Smartphone erfolgen. Es ist keine spezielle Software nötig! Aufgrund der Bildschirmgröße eines Smartphones bietet es sich an auf eine der oben genannten Alternativen zurück zu greifen. Nach Anmeldung der Fläche bekommt der Teamleiter eine automatisch generierte Nachricht. Die jeweilige Fläche ist aufgenommen und die Drohne kann rasch zum Einsatz kommen.

Vorgehensweise zum Anmelden einer abzufliegenden Fläche im UAV-Editor

Zur Anmeldung von Fläche in folgenden Ortsteilen – TEAM 1

1. Münkeboe
2. Moorhusen
3. Upende / Oldeborg / Fehnhusen
4. Engerhafe
5. Georgsheil / Utherdum
6. Abelitz
7. Ost-Victorbur, Victorbur

dann ist folgender LINK zu aktivieren

<https://app.uaveditor.com/feldanmeldung/HegeringSBL1>

Zur Anmeldung von Fläche in folgenden Ortsteilen – TEAM 2

1. Moordorf
2. Theene
3. Neu Ekels
4. Wiegboldsbur
5. Bedelkaspel
6. Forlitz-Blaukirchen
7. Süd-Victorbur
8. West-Victorbur

<https://app.uaveditor.com/feldanmeldung/HegeringSBL2>

Im Folgenden ein erster visueller Eindruck zur Arbeitsweise mit dem UAV-Editor

Um Euch einen ersten Einblick in die Arbeitsweise des UAV-Editors zu geben, haben wir Euch im Folgenden ein paar Screen Shots zusammengestellt. Davin könnt Ihr sehen, was Euch bei den einzelnen „Bildschirmfenstern“ erwartet.

Startseite

Hier müssen die Kontaktdaten des Feldanmelders stehen. Feldanmelder und Feldbesitzer können auch identisch sein.

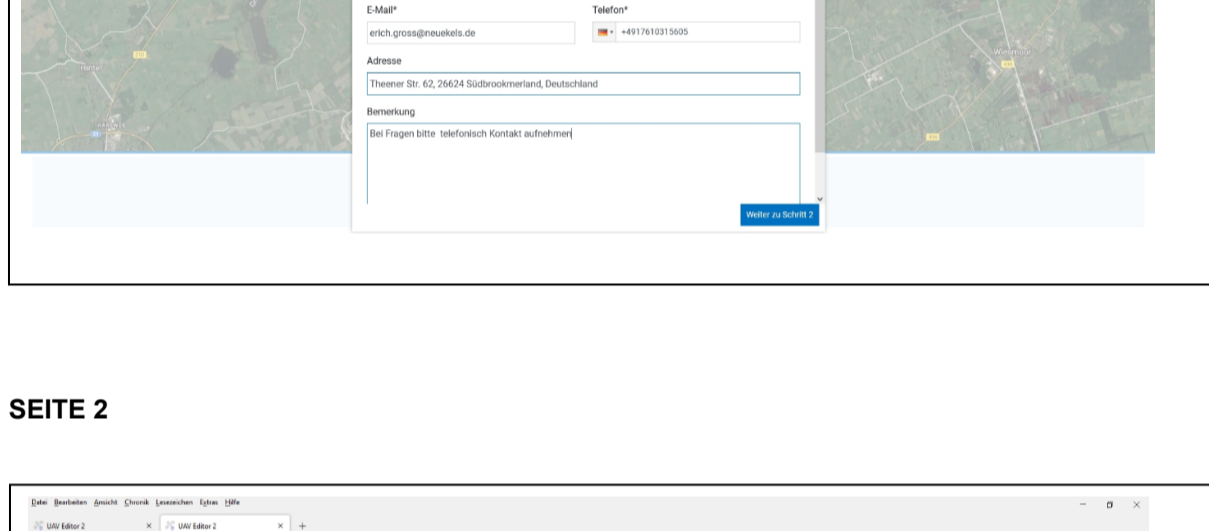

SEITE 2

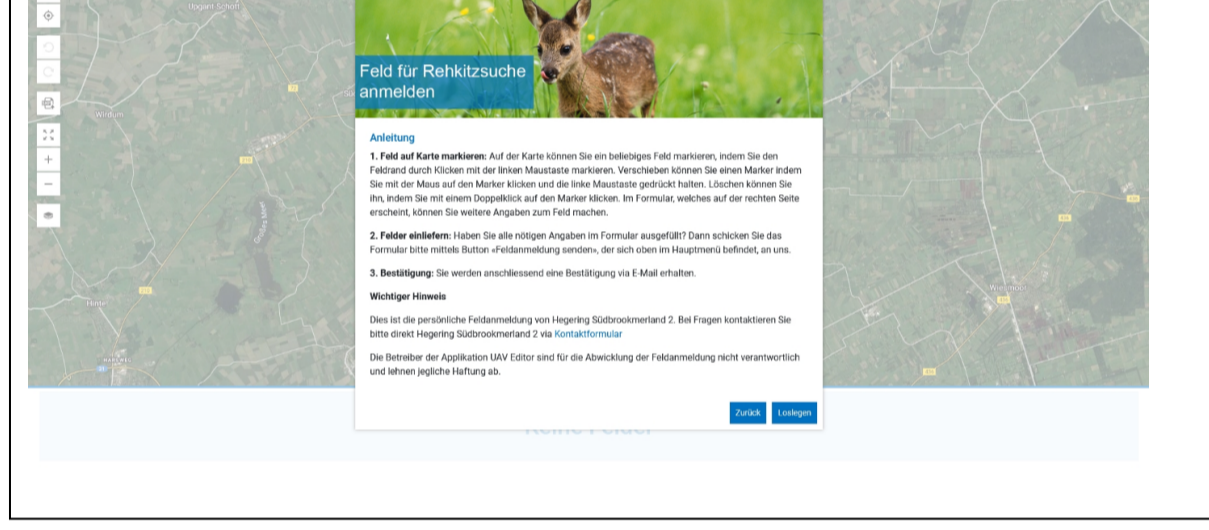

SEITE 3

Kurze Anleitung zu den einzutragenden Informationen
Gewünschtes Feld mit Hilfe von „klicken“ und „ziehen“ markieren. Feldname und Besitzerdaten angeben.

Hinweis zum Feldname beachten! Ort + Initialen + Feldnummer
Anschließend speichern.

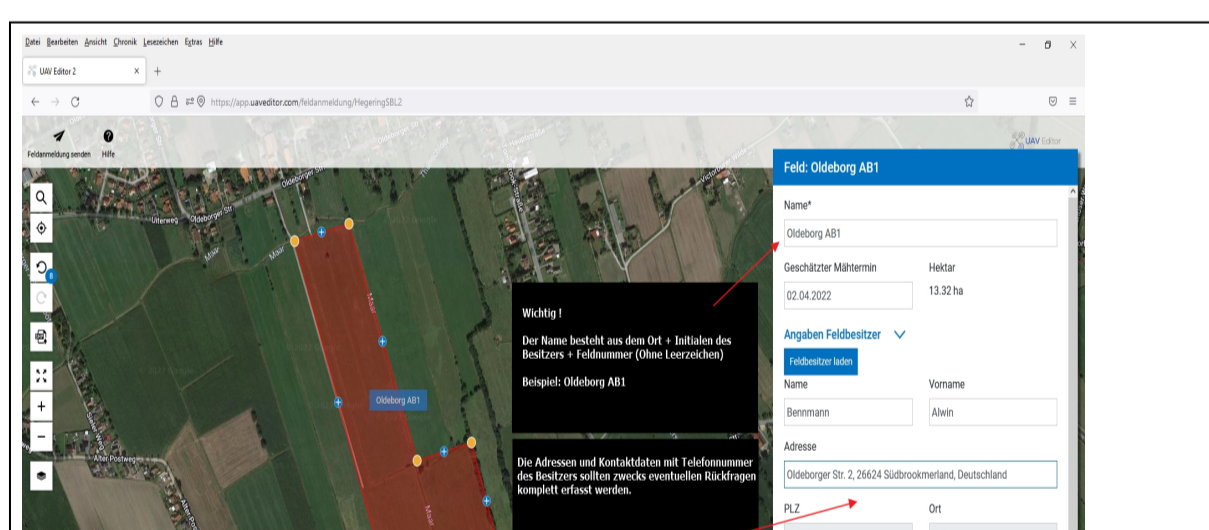

SEITE 4

Weitere Schläge können nach Eingabe der Daten erfasst werden und gespeichert werden

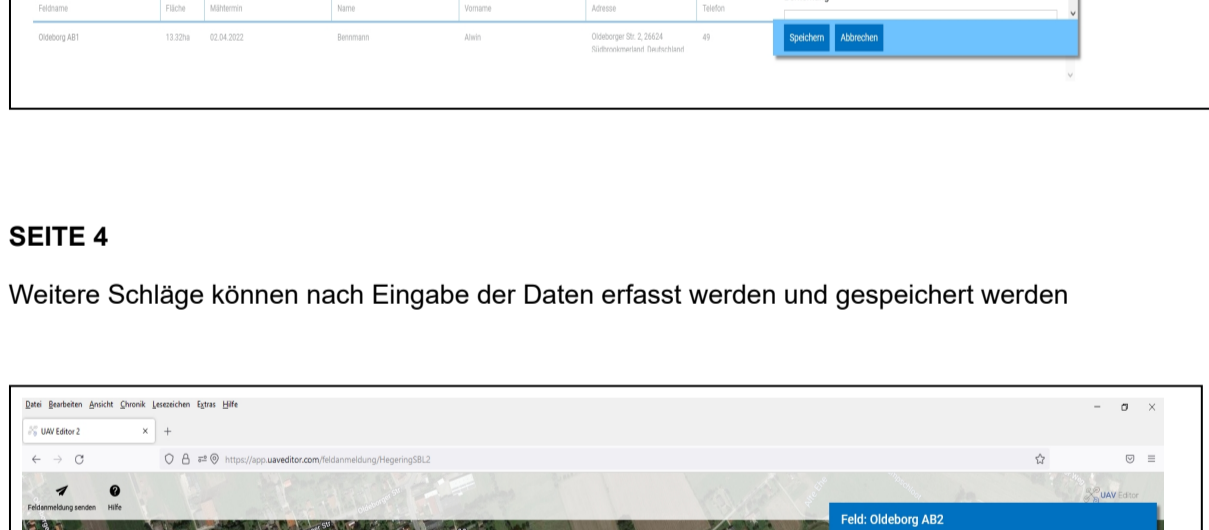

SEITE 5

Abschluss und senden:
Abschließend: Nach Kontrolle oben links die erfassten Felder / Schläge senden.

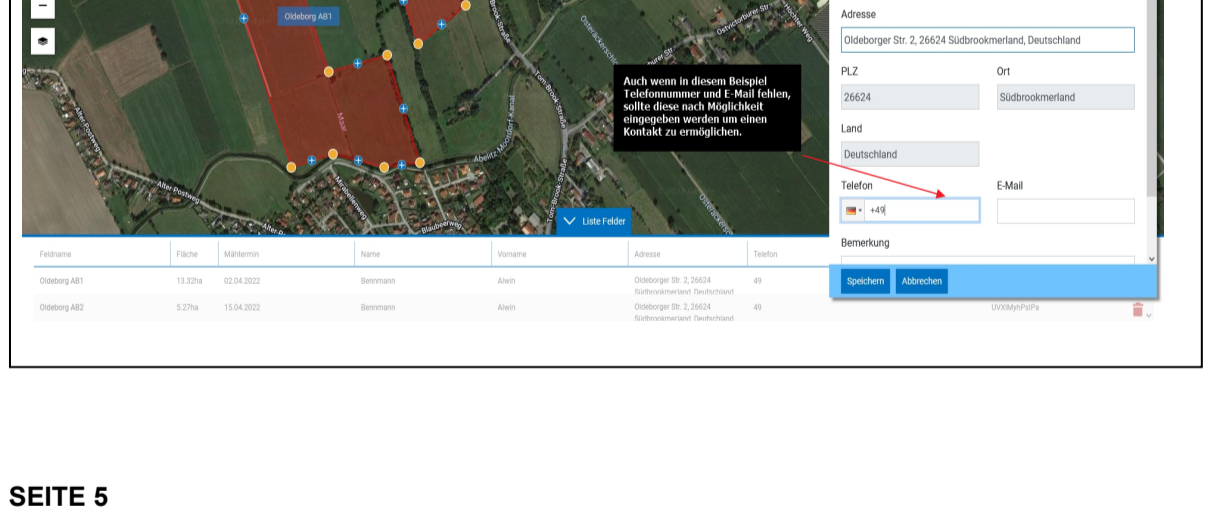

Der Hegering freut sich, hier unterstützend wirken zu können. Der Erfolg dieser Massnahme, steht und fällt jedoch mit der Zusammenarbeit der einzelnen Bewirtschafter jeweiliger Schläge und den jeweiligen Revierinhabern.

Bei Fragen oder Anmerkungen stehen die Teamleiter jederzeit gern zur Verfügung.

Der Hegering wünscht allen eine gute und gesunde Ernte 2022!